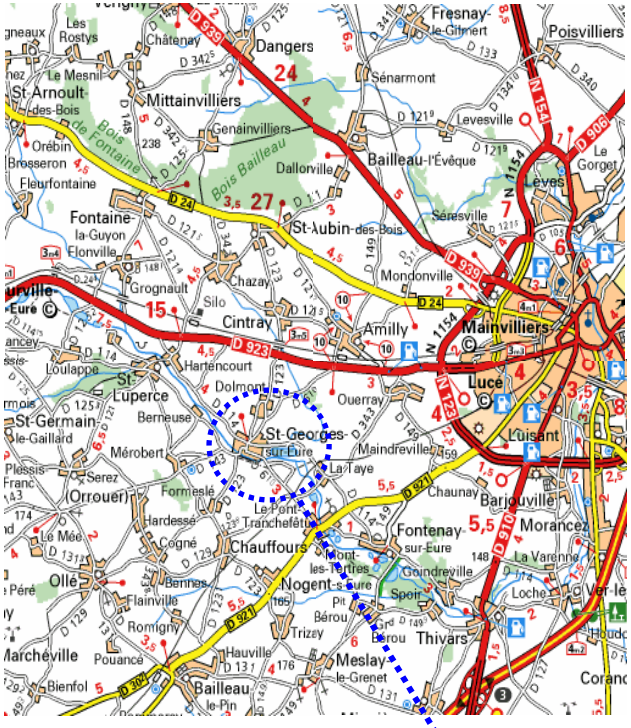

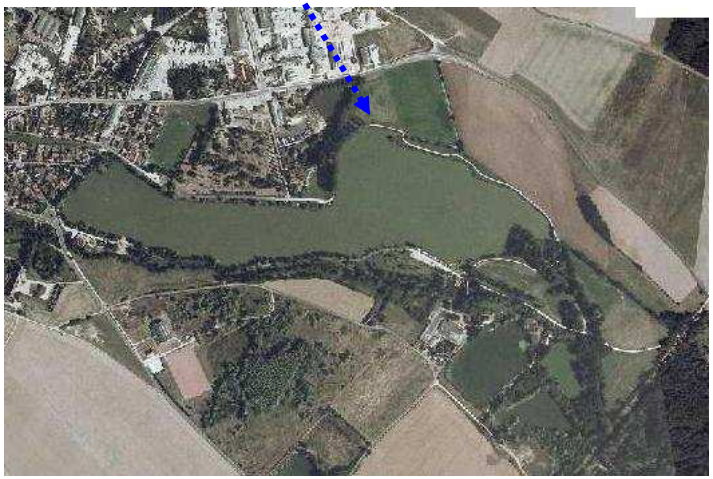

ETAPE
DE
SAINT GEORGES
SUR EURE
2008

COUPE REGIONALE EAU LIBRE

DU CENTRE

LE DIMANCHE 31 AOÛT 2008
Au plan d'eau de SAINT GEORGES SUR EURE (28)

DISTANCES :
1995 et après : 400 m
Coupe du Centre (pour 94 et avant) : 2000 m

Organisation :

COMITE DEPARTEMENTAL

D'EURE ET LOIR DE NATATION

REGLEMENT

1 - Date et Lieu : Le comité d'Eure et Loir de natation organise le dimanche 31 août 2008 au plan d'eau de Saint Georges sur Eure, une épreuve de la coupe du CENTRE d'eau libre ainsi qu'une épreuve promotionnelle pour les jeunes (né(e) en1995 et après).

2 – Participation : Les épreuves sont ouvertes aux nageurs, hommes et femmes, licenciés pour la saison 2007/2008 à la Fédération Française de Natation auprès d'un club de la région ou à l'une des fédérations suivantes :F.F.E.S.S.M., F.F. Triathlon, F.F.Sauvetage. Les épreuves se dérouleront conformément au règlement de la natation en eau libre. Cette compétition est aussi ouverte au public à condition de présenter un certificat médical autorisant la pratique de la natation sportive. Il est à remettre au moment de l'inscription.

3 - Inscription : Les fiches d'inscription, dûment remplies devront parvenir avant le 21 août 2008 au:
CD 28 NATATION, 10 rue des ceps 28130 PIERRES ☎ : 06.15.74.42.15 - email : dlfb@club-internet.fr
Le règlement des droits d'engagement de 5 euros (2 euros pour l'épreuve promotionnelle) se fera par chèque bancaire ou postal à l'ordre du CD 28 NATATION. (3 euros sur place)
En cas d'annulation, par le juge arbitre, pour raison de force majeure (hygiène, météo ou sécurité) aucun dédommagement ne pourra être demandé au comité d'organisation. La limite d'inscription est fixée à 10H45 le 31 août 2008, soit 30 minutes avant le départ de la première épreuve.

4 - Déroulement de l'épreuve : Chaque concurrent pourra retirer sa pochette de participation avec les informations sur la course, le dimanche 31 août 2008, à partir de 10H00 auprès du secrétariat de l'organisation. La réunion technique, obligatoire pour les nageurs aura lieu à 11h00.
Le départ de l'épreuve promotionnelle sera donné à 11H15 et celui de la coupe du CENTRE à 12H00.
Chaque nageur sera identifié par un marquage au feutre sur les épaules et par un bonnet numéroté.
Les nageurs n'ayant pas terminé une heure après l'arrivée du premier (pour chacun des classements) seront arrêtés et ramenés en bateau sur le lieu d'arrivée.

5 – Récompenses : Il y aura un classement Dames et un classement Messieurs par épreuve et pour celle de la coupe du CENTRE par catégorie :
- Petits (96 et après)
- Benjamins (95 – 96)
- Minimes (93 – 94)
- Cadets (91 – 92)
- Seniors (90 et avant)

Les trois premiers de chaque classement recevront une médaille.

6 - Classement particulier : Les nageurs nageant en combinaison isothermique mais sans palmes, seront classés à part dans une seule catégorie. Il y aura un classement Dames et Messieurs.

7 – Réclamation : Le jury peut prendre toute décision non prévue au présent règlement.
En particulier, il se réserve le droit :
- de modifier l'horaire prévu pour le départ,
- de refuser toute inscription qu'il jugera non conforme,
- de s'opposer au départ de tout concurrent n'étant pas manifestement en état d'effectuer la course,
- d'arrêter tout concurrent qu'il jugera incapable de poursuivre la course.

L'organisateur se réserve la possibilité d'apporter à ce présent règlement toute modification qu'il jugerait utile.

8 - Droit à l'image : Chaque participant accepte que l'organisateur se réserve le droit d'utiliser l'image d'un nageur à des fins de communication et / ou de promotion de la manifestation.

EAU LIBRE SAINT GEORGES SUR EURE 2008

FICHE D'INSCRIPTION
(A REMPLIR EN MAJUSCULE)

NOM : PRENOM :

DATE DE NAISSANCE : SEXE :

ADRESSE :

TELEPHONE : FAX :

NATIONALITE :

LICENCIE CLUB : N° LICENCE :

NON LICENCIE

EPREUVE : 400 M 2000 M (cocher la distance retenue)

- une autorisation parentale est nécessaire pour les nageurs de moins de 18 ans (remplir le cadre ci-dessous).
- un certificat médical de non contre indication à la pratique est obligatoire pour tous les non licenciés.

AUTORISATION PARENTALE

Je soussigné, parent ou tuteur légal de
Autorise mon fils ou ma fille à participer a l'épreuve promotion de Natation en Eau Libre qui se déroulera à St GEORGES/EURE le 31 août 2008. **Je joins pour mon enfant un certificat médical de non contre indication à la pratique de la natation en eau libre.**

Fait le : Signature obligatoire :

Je déclare avoir pris connaissance du règlement et accepte les décisions prises par les organisateurs pour assurer une sécurité optimale.

Signature obligatoire :

Cette fiche d'inscription est à remettre au secrétariat le jour de la compétition.