Collectif Alicia Bozon

Saint Lo 27 au 29 décembre 2019

Compétition

Meeting du Bout de l'an

Format séries /finales 50 au 200 m / Finale jeunes
342 nageurs / 110 jeunes / 1580 engagements

La compétition a été un vrai plaisir pour le collectif avec une logistique efficace (30/45 min d'avance sur les réunions) et surtout une ambiance festive qui a enthousiasmé toute l'équipe pour cette dernière manifestation de l'année.
Merci au CNP Saint Lo pour cet accueil attentionné. Nous avons pu profiter de 2 lignes à notre arrivée pour s'entraîner après le transport.

Nageurs

16 nageurs / 8 filles-8 garçons / 10 clubs représentés/ 4 encadrants

Podiums

20 podiums / 9 filles -11 garçons / 49 Meilleures performances individuelles

Records Régionaux

- ✓ MPR13] => 200 Dos Messieurs : 2.1758 / BEAUGER Martin
- ✓ [MPR13] => 200 Brasse Messieurs : 2.3354 / GARDIN Lucas
- ✓ [MPR13] => 200 Papillon Messieurs : 2.2330 / BEAUGER Martin
- ✓ [MPR12] => 100 Brasse Dames : 1.1862 / VARLOTEAUX Emma
- ✓ [MPR12] => 200 Brasse Dames : 2.5250 / VARLOTEAUX Emma
- ✓ [MPR11] => 50 Nage Libre Dames : 0.2898 / VAN NOORT Lynn
- ✓ [MPR11] => 100 Brasse Dames : 1.2230 / ZANIN Mary
- ✓ [MPR11] => 100 Papillon Dames : 1.1089 / VAN NOORT Lynn
- ✓ [MPR11] => 100 Nage Libre Dames : 1.0308 / VAN NOORT Lynn
- ✓ [MPR11] => 200 Brasse Dames : 3.0023 / ZANIN Mary

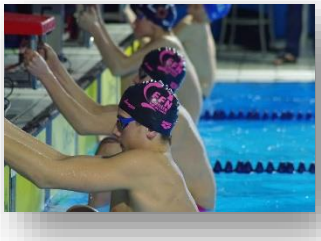

2 records meetings catégorie Jeunes / Emma Varloteaux 100 brasse – Lucas Gardin 200 brasse

Logistique

L'hébergement et la restauration ont été très convenables avec une adaptation aux horaires de la manifestation. L'équipement du collectif a été fort apprécié par la team. Merci à Catherine pour la gestion ! Merci à Otmane, Cécilia et Christelle pour l'encadrement de cette sélection.

Rendez-vous 2020

Le collectif se retrouvera pour un stage du 22 au 26 avril à Vittel. Nous aurons à cœur de les suivre d'ici cette échéance.

- Meeting de Tours 2ème étape du Circuit régional 31 janvier-2 février
- Championnats régionaux Printemps 14/15 mars
- Interclubs Jeunes 22 mars

Résultats complets : /https://ffn.extranat.fr/webffn/resultats.php?idact=nat&idcpt=62921
Photos / Facebook CNP Saint Lo / Ligue CVL